

**IMEPAC**  
CENTRO UNIVERSITÁRIO

Construindo  
conhecimento,  
transformando  
vidas.

# BALANÇO SOCIAL<sub>5</sub> // 2022





IMEPAC  
CENTRO UNIVERSITÁRIO



O mundo passa por profundas mudanças sociais, econômicas e políticas e as instituições de ensino superior vivenciam no seu dia a dia essas mudanças, bem como precisam considerá-las no processo de formação dos alunos. Nesse cenário, a busca pela excelência no ensino aliada a uma comunicação efetiva com a sociedade, tem se transformado no principal desafio das instituições de ensino superior, exigindo muita criatividade e trabalho árduo na busca de soluções.

Considerando seu papel de agente transformador e compromisso com a sociedade, o IMEPAC apresenta seu Balanço Social 2022, no qual estão descritas as ações realizadas ao longo do ano. Estas ações são organizadas considerando as políticas institucionais, que também estão alicerçadas nos 17 Objetivos para o Desenvolvimento Sustentável, propostos na Agenda Global ONU 2030, e visam a promoção de qualidade de vida, educação, saúde, meio ambiente, respeito à diversidade e desenvolvimento socioeconômico da cidade e região onde estamos inseridos.

Prestamos aqui um agradecimento especial a nossos colaboradores, professores, alunos, parceiros e comunidade externa que acreditam em cada projeto e não medem esforços para alcançarmos o êxito em cada iniciativa.

**IMEPAC // Construindo conhecimento. Transformando vidas.**

# SUMÁRIO

Cronologia _____	05
Organograma Institucional _____	06
Nossas Diretrizes _____	08
Histórico _____	09
Plano de Desenvolvimento _____	10
Nossos Cursos _____	11
Ações de Acolhimento _____	12
Ações de Valorização dos Colaboradores _____	15
Núcleo de Inovação Pedagógica _____	16
Núcleo de Acessibilidade e Atendimento Psicopedagógico _____	20
Ensino, Pesquisa e Extensão _____	21
Atividades Diversas de Iniciação Científica _____	29
Políticas de Extensão _____	30
Cursos de Extensão _____	33
Responsabilidade Social _____	34
Infraestrutura _____	37



# ORGANOGRAMA Institucional

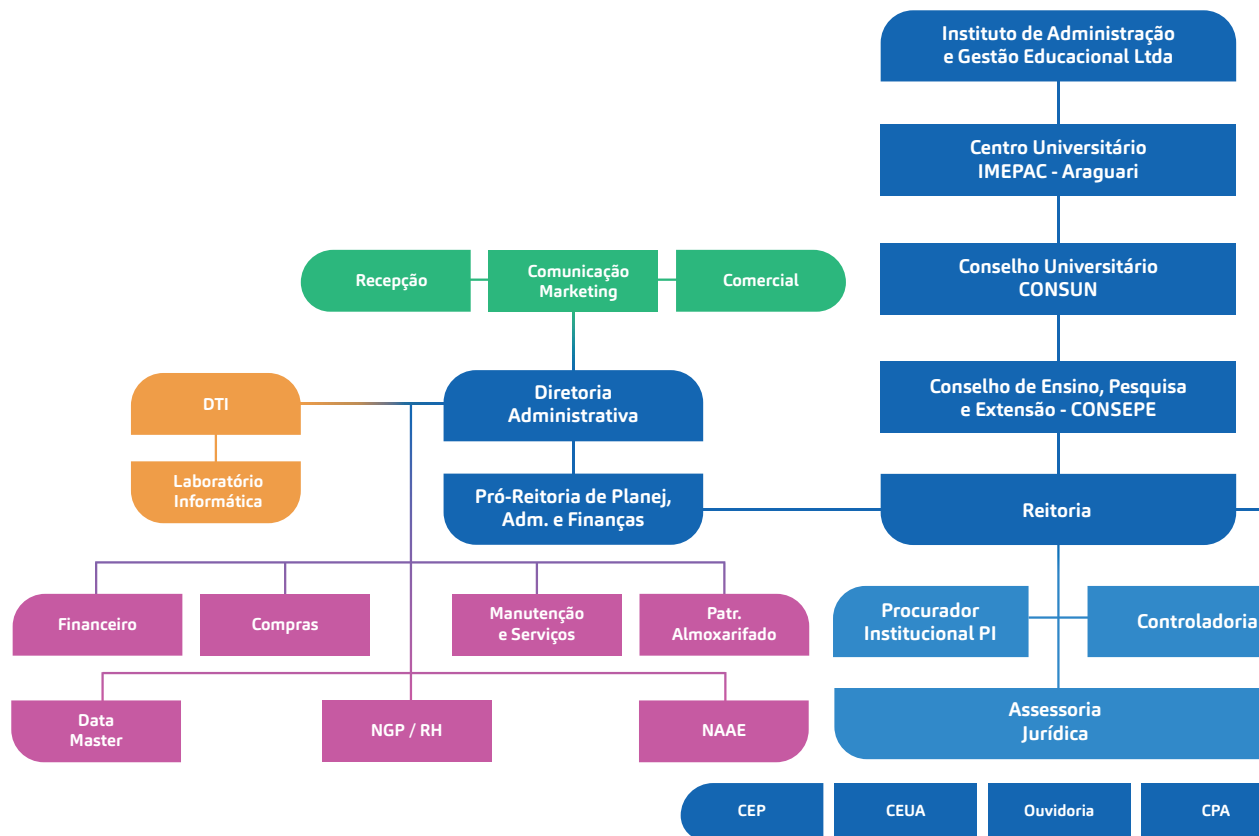

CEaD	Coordenação de Educação a Distância
CEPEC	Coordenação de Extensão, Pesquisa, Pós Graduação e Cultura
CIN	Coordenação de Internacionalização
DTI	Departamento de Tecnologia da Informação e Comunicação
E-LABORE	Núcleo de Inovação Pedagógica e Aperfeiçoamento Docente
EMeD	Equipe Multidisciplinar da Educação a Distância
NAAE	Núcleo de Acolhimento e Apoio ao Estudante
NAAP	Núcleo de Acessibilidade e Apoio Psicopedagógico
NAT	Núcleo de Apoio aos Trabalhos Acadêmicos
NAVE	Núcleo de Avaliação do Ensino-Aprendizagem
NDE Medicina	Núcleo Docente Estruturante do curso de Medicina
NDE Noturno	Núcleos Docentes Estruturantes dos Cursos Noturnos
NGP/RH	Núcleo de Gestão de Pessoas/Recursos Humanos
COPIN	Coordenação do Programa de Nivelamento
RECAR	Núcleo de Relacionamento, Estágios & Carreira

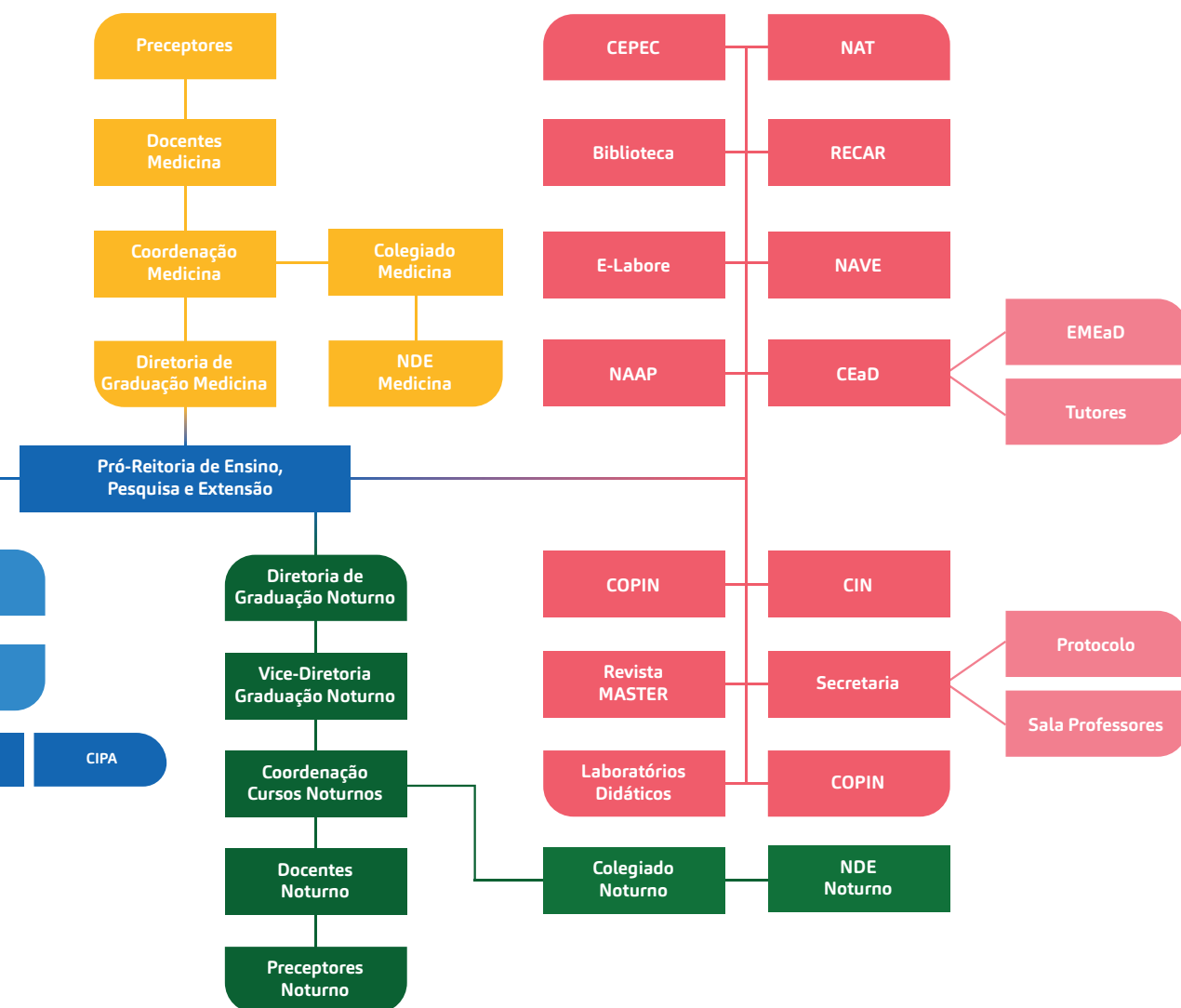

# Nossas DIRE TRIZES

## MISSÃO

Atuar de forma inovadora e ética promovendo a formação integral do ser humano com vistas ao progresso da sociedade e respeito à diversidade.



## VISÃO

Ser uma instituição de referência nacional consolidada no mercado, reconhecida pela qualidade de ensino e trabalho e por promover a inovação e o desenvolvimento educacional e social da comunidade.



## VALORES

**I** - Respeito às leis e princípios éticos nas relações e no tratamento de dados;

**II** - Responsabilidade social, respeitando a diversidade, a inclusão e a sustentabilidade;

**III** - Compromisso com a formação integral do aluno e o mundo do trabalho;

**IV** - Compromisso com a inovação, eficiência e meritocracia nas relações institucionais.





# Breve HISTÓRICO

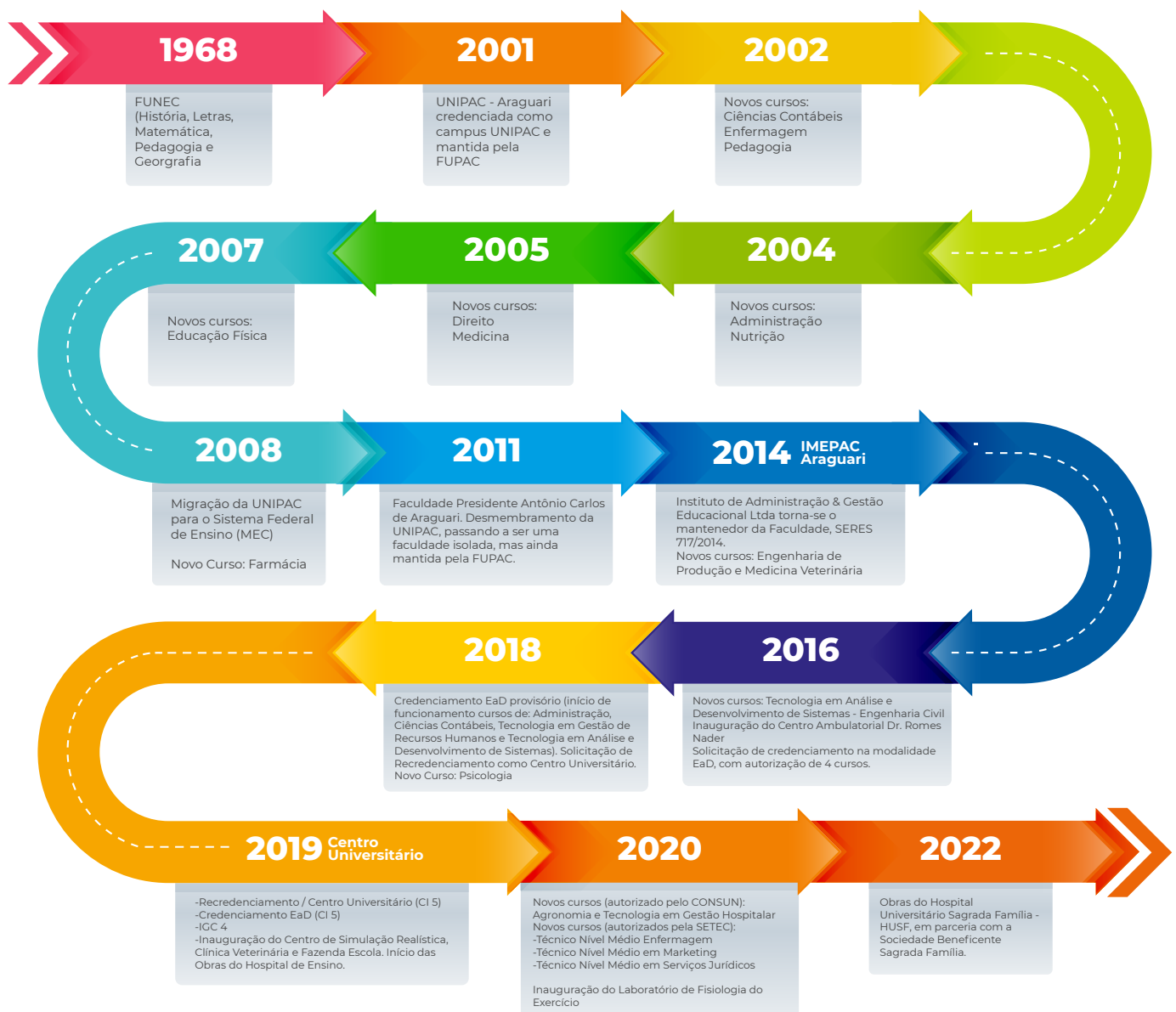

# PLANO DE DESENVOLVIMENTO INSTITUCIONAL

O Plano de Desenvolvimento Institucional (PDI) do IMEPAC é o documento que traça suas estratégias e políticas para o ensino, a pesquisa, a extensão, sua responsabilidade social, sua organização e gestão. Nele estão estabelecidos seus objetivos, metas e ações para o período de 2022 a 2026 com foco no alcance de sua visão, realização da sua missão, alicerçados nos seus valores que são princípios inegociáveis.

**Aqui um resumo dos objetivos, metas e ações estabelecidas no PDI:**

<b>PDI 2022 // 2026</b> <b>10 DIMENSÕES</b>		
<b>15 OBJETIVOS / 42 METAS / 227 AÇÕES</b>		
<b>01</b>	Missão e PDI	01 objetivo 02 metas 08 ações
<b>02</b>	Ensino, Pesquisa e Extensão	03 objetivos 07 metas 51 ações
<b>03</b>	Responsabilidade Social	01 objetivo 03 metas 12 ações
<b>04</b>	Comunicação	01 objetivo 03 metas 20 ações
<b>05</b>	Políticas de pessoal	02 objetivos 03 metas 21 ações
<b>06</b>	Organização e Gestão	01 objetivo 03 metas 14 ações
<b>07</b>	Infraestrutura	02 objetivos 13 metas 62 ações
<b>08</b>	Avaliação Institucional	01 objetivo 03 metas 10 ações
<b>09</b>	Atendimento ao Discente	01 objetivo 02 metas 15 ações
<b>10</b>	Sustentabilidade Financeira	01 objetivo 03 metas 14 ações

Disponível na página 7 do PDI

# NOSSOS CURSOS

## GRADUAÇÃO PRESENCIAL

### **Bacharelado**

- Administração
- Agronomia
- Análise e Desenvolvimento de Sistemas
- Ciências Contábeis
- Direito
- Educação Física
- Enfermagem
- Engenharia Civil
- Farmácia
- Fisioterapia
- Medicina
- Medicina Veterinária
- Técnico em Enfermagem
- Psicologia

### **Licenciatura**

- Pedagogia

### **Tecnólogo**

- Gestão Hospitalar
- Tecnologia em Análise e Desenvolvimento de Sistemas

## GRADUAÇÃO EaD

### **Bacharelado**

- Administração
- Análise e Desenvolvimento de Sistemas
- Ciências Contábeis

# AÇÕES DE ACOLHIMENTO E APOIO AO CORPO DISCENTE

O IMEPAC possui em seu corpo discente estudantes de várias partes do Brasil.

2659 alunos regularmente matriculados em 2022

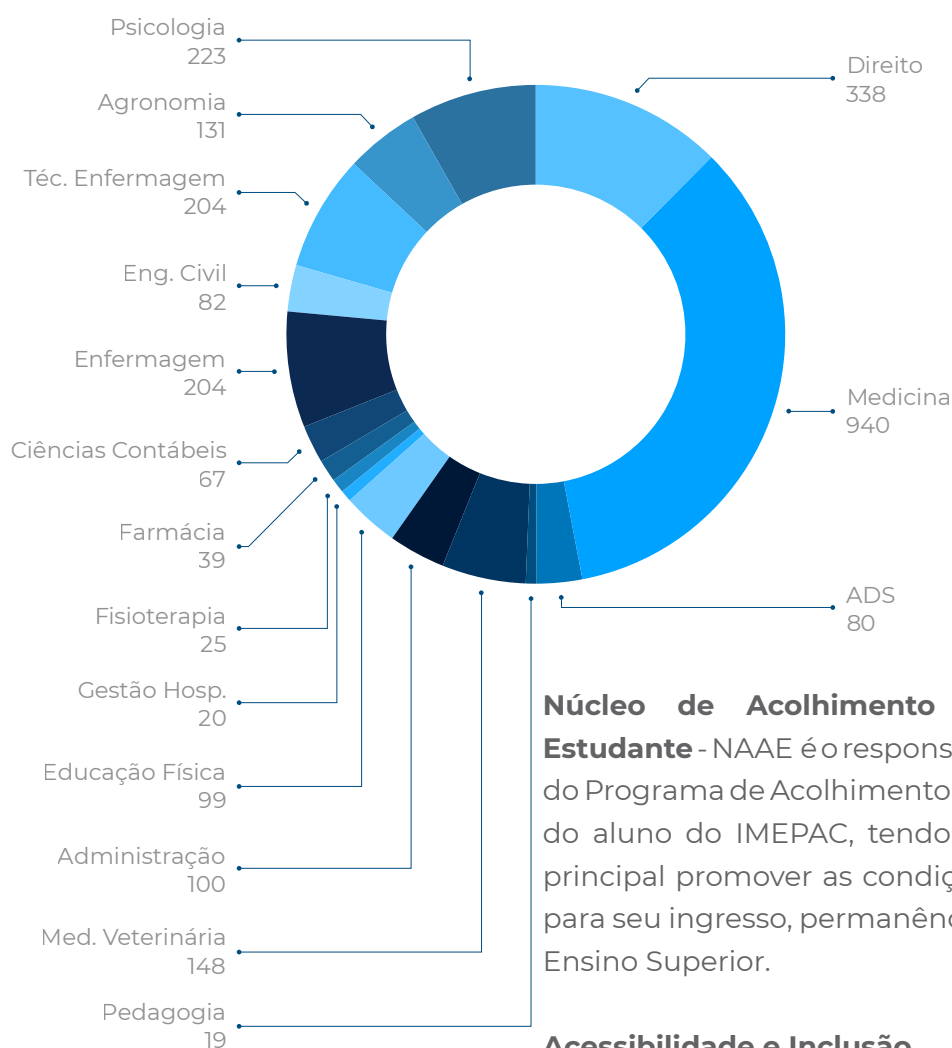

**Núcleo de Acolhimento e Apoio ao Estudante - NAAE** é o responsável pela gestão do Programa de Acolhimento e Permanência do aluno do IMEPAC, tendo como objetivo principal promover as condições adequadas para seu ingresso, permanência e sucesso no Ensino Superior.

### **Acessibilidade e Inclusão**

A política para promoção da acessibilidade e inclusão dos estudantes com deficiência e/ou necessidades educacionais especiais é implementada pelo Núcleo de Acessibilidade e Atendimento Psicopedagógico - NAAP

# BOLSAS E AUXÍLIO FINANCEIRO

Buscando assegurar a educação inclusiva, equitativa e de qualidade, e promover oportunidades de aprendizagem ao longo da vida para todos[1]", oferecemos diversas políticas de desconto, democratizando o acesso ao ensino superior.

**Em 2022, alcançamos os seguintes números:**

BOLSAS	% DESCONTO CONCEDIDO	Nº DE ALUNOS CONTEMPLADOS EM 2022
NAAE / AUXÍLIO PARENTESCO / QUERO BOLSAS	10 até 50%	515
CONVÊNIO EMPRESA	10 até 15%	546
SAAE	40 até 50%	94
SINPRO	30 até 40%	59
EXTENSÃO	2022/01 (R\$ 246,66) 2022/02 (R\$ 200,00)	5
MONITORIA	R\$ 170,00 / R\$ 200,00	56
PROUNI	100%	596
FIES	VARIADO	447
INICIAÇÃO CIENTÍFICA	2022/01 (R\$ 180,00) 2022/02 (R\$200,00)	136
TOTAL	-----	2.454

## ALUNO MASTER

Com intuito de valorizar o mérito e reconhecer a dedicação dos alunos, incentivando e estimulando o seu aprendizado, a instituição criou a premiação Aluno Master. O prêmio é concedido aos alunos que alcançaram a melhor média por turma e curso no semestre.

Alunos premiados em 2022: **111**



Ozeias Cruz  
Farmácia

# NÚCLEO DE ACESSIBILIDADE E ATENDIMENTO PSICOPEDAGÓGICO

Além de orientações e promoção da saúde mental, o NAAP atua como apoio no processo de aprendizagem do aluno e pleno desenvolvimento dos colaboradores.

	2022-1	2022-2	2022
ATENDIMENTOS PSICOLÓGICOS	DISCENTES: 198	DISCENTES: 123	321
ATENDIMENTOS PSICOPEDAGÓGICOS E PLANTÃO DE ACESSIBILIDADE	6	19	25
<b>TOTAL DE ATENDIMENTOS NAAP</b>	<b>346</b>		

## ESTÁGIOS

O IMEPAC conta com setor específico (Núcleo de Relacionamento, Estágios & Carreira - RECAR) que faz o acompanhamento do aluno e a intermediação junto às instituições de forma a ampliar os espaços e possibilidades de estágios remunerados não obrigatórios.

### Estágios extracurriculares remunerados e não remunerados 2022:

Administração: 11	Engenharia Civil: 11	Medicina: 163
ADS: 3	Farmácia: 14	Medicina Veterinária 31
Agronomia: 30	Gestão Hospitalar: 1	Psicologia : 28
Ciências contábeis: 10	Enfermagem: 7	Pedagogia: 1
Direito: 17		
Educação Física: 14		

### Estágio Curricular Obrigatório

Administração: 45	Enfermagem: 151	Nutrição: 2
Ciências contábeis: 4	Engenharia Civil: 49	Psicologia: 219
Direito: 65	Farmácia: 80	Pedagogia: 24
Educação Física: 101	Medicina Veterinária: 20	Técnico em Enfermagem: 86

Total estágios 2022: **1.127**

Número de empresas conveniadas: **52**

# AÇÕES DE VALORIZAÇÃO DOS COLABORADORES

Em 2022, o IMEPAC gerou 531 empregos diretos e inúmeros indiretos, contribuindo de forma efetiva com o desenvolvimento econômico de Araguari e região. A diversidade é o grande diferencial do quadro de colaboradores da instituição, aqui todos e todas são respeitados e tratados com igualdade.

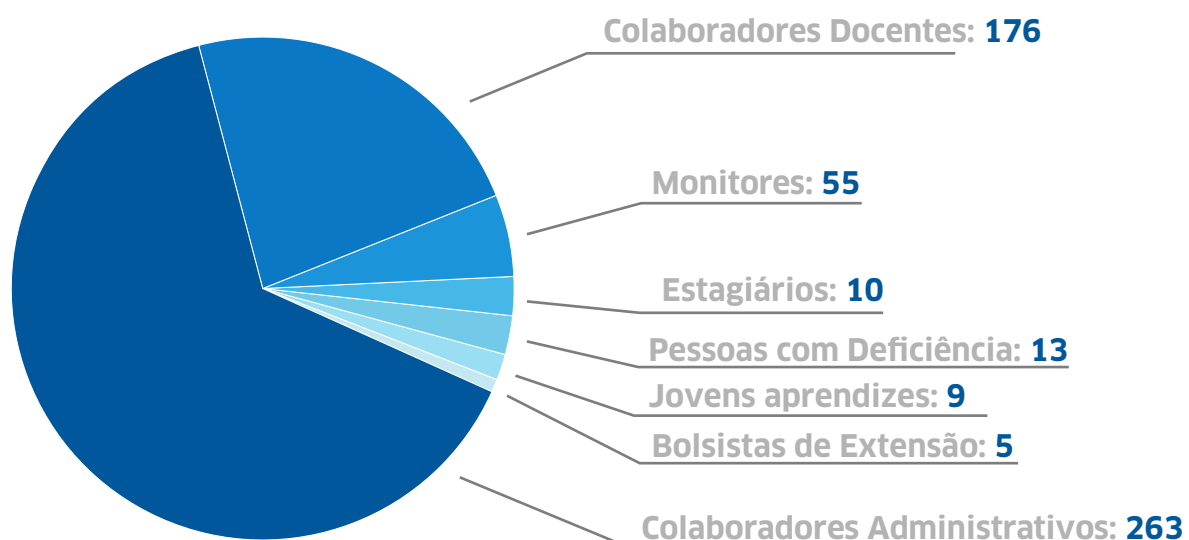

95% dos professores possuem titulação de Mestrado e/ou Doutorado.

Em 2022, 9 docentes do IMEPAC receberam apoio financeiro para fazerem Mestrados e Doutorados e/ ou participarem de eventos científicos.





# NÚCLEO DE INOVAÇÃO PEDAGÓGICA E APERFEIÇOAMENTO DOCENTE E-LABORE

O E-LABORE possui a função de orientar, capacitar e prestar toda a assistência ao nosso corpo docente.

Eventos realizados em 2022

Data	Atividade	Nº de Participantes
27/01/22	<b>Oficina 34 - INICIANDO 2022 COM O PÉ DIREITO!</b> BOAS-VINDAS, ORIENTAÇÕES PARA A CONSTRUÇÃO DOS PEA, CRONOGRAMA DE AULAS, TDE E PI	60
28/01/22	<b>Oficina 35 - INICIANDO 2022 COM O PÉ DIREITO!</b> APRESENTAÇÃO E ORIENTAÇÕES SOBRE A ESTRUTURA E O USO DO CLASSROOM E AVALIA	51
31/01/22	<b>ADC – 2022/1 - DIFERENCIAIS DO IMEPAC-ARAGUARI, NA COMPOSIÇÃO DO NOVO PDI – 2022/2026; SISTEMA SGPCD (SISTEMA DE GESTÃO DO PLANO DE CARREIRA DOCENTE).</b>	86
01/02/22	<b>Oficina 36 - INICIANDO 2022 COM O PÉ DIREITO!</b> CONSTRUÇÃO DE QUESTÕES AVALIATIVAS PADRÃO ENADE E RUBRICAS DE AVALIAÇÃO	76
03/02/22	<b>Oficina 37 - INICIANDO 2022 COM O PÉ DIREITO!</b> UNIDADES CURRICULARES HÍBRIDAS	27
07/02/22	<b>Projeto Google For Education - Workspace For Education (Novos Docentes)</b>	15
07/02/22	<b>Projeto Google For Education - STORYTELLING</b> como estratégia de avaliação da aprendizagem	16
08/02/22	<b>Projeto Google For Education - Aprendizagem baseada desafios e resolução de problemas</b>	17
08/02/22	<b>Projeto Google For Education - Trilhas de aprendizagem para o ensino híbrido</b>	14
09/02/22	<b>Projeto Google For Education - Data Studio: Ferramenta de BI e produção de dashboards</b>	15
09/02/22	<b>Projeto Google For Education - Workspace For Education (Novos Docentes)</b>	13
10/02/22	<b>Projeto Google For Education - Google Planilhas: Dados, gráficos e informações</b>	10
10/02/22	<b>Projeto Google For Education - Aprendizagem baseada desafios e resolução de problemas</b>	14
11/02/22	<b>Projeto Google For Education - Data Studio: Ferramenta de BI e produção de dashboards</b>	13
11/02/22	<b>Projeto Google For Education - Google Planilhas: Dados, gráficos e informações</b>	12
14/02/22	<b>Projeto Google For Education - Produção e edição de vídeos interativos com complementos Google</b>	16
14/02/22	<b>Projeto Google For Education - Aprendizagem por projetos com rubricas e Google Documentos</b>	11
15/02/22	<b>Projeto Google For Education - Estratégias de Gamificação nos processos de ensino e aprendizagem</b>	9
15/02/22	<b>Projeto Google For Education - Produção e edição de vídeos interativos com complementos Google</b>	19
16/02/22	<b>Projeto Google For Education - Como avaliar no Google Classroom usando Google Formulários e Rubricas de avaliação</b>	7

16/02/22	<b>Projeto Google For Education</b> - Aprendizagem por projetos com rubricas e Google Documentos	14
17/02/22	<b>Projeto Google For Education</b> - Como avaliar no Google Classroom usando Google Formulários e Rubricas de avaliação	8
17/02/22	<b>Projeto Google For Education</b> - Estratégias de Gamificação nos processos de ensino e aprendizagem	14
18/02/22	<b>Projeto Google For Education</b> - Portfólio Digital com Google Sites	8
18/02/22	<b>Projeto Google For Education</b> - Educamídia com ferramentas Google	12
21/02/22	<b>Projeto Google For Education</b> - Mapa mental e mapa conceitual como estratégia de organização da aprendizagem	9
21/02/22	<b>Projeto Google For Education</b> - Google Apresentações, criações e interações educacionais	14
22/02/22	<b>Projeto Google For Education</b> - Mapa mental e mapa conceitual como estratégia de organização da aprendizagem	15
22/02/22	<b>Projeto Google For Education</b> - Orientação e mediação de projetos interdisciplinares com ferramentas Google	7
23/02/22	<b>Projeto Google For Education</b> - Interatividade em recursos audiovisuais com Edpuzzle	9
23/02/22	<b>Projeto Google For Education</b> - Portfólio Digital com Google Sites	15
24/02/22	<b>Projeto Google For Education</b> - Google Apresentações, criações e interações educacionais	6
24/02/22	<b>Projeto Google For Education</b> - STORYTELLING como estratégia de avaliação da aprendizagem	9
25/02/22	<b>Projeto Google For Education</b> - Interatividade em recursos audiovisuais com Edpuzzle	9
25/02/22	<b>Projeto Google For Education</b> - Educamídia com ferramentas Google	7
14/03/22	<b>Projeto Google For Education</b> - Trilhas de aprendizagem para o ensino híbrido	7
14/03/22	<b>Projeto Google For Education</b> - Orientação e mediação de projetos interdisciplinares com ferramentas Google	7
08/06/22	<b>Capacitação online - CONVERSANDO SOBRE PESQUISA:</b> Comitê de Ética no IMEPAC	25
28/06/22	<b>Reunião online - DISCIPLINAS INSTITUCIONAIS:</b> dialogando sobre novos processos avaliativos.	12
04/08/22	<b>Oficina 1</b> – Construção do PEA – Plano de Ensino-Aprendizagem / Cronograma de Aulas / Planejamento do TDE – Trabalho Discente Efetivo e Socialização dos objetivos e interdisciplinaridade do PI – Projeto Integrador.	9
05/08/22	<b>Oficina 2</b> – Estrutura e uso do Sistema Orchestra e Classroom.	8
25/08/22	<b>Oficina 3</b> – Estrutura e uso do Sistema AvaliA e Feedback de Avaliação.	9
26/10/22	<b>Capacitação online - CONVERSANDO SOBRE PESQUISA:</b> questões e problemas práticos na condução dos projetos de pesquisa.	28

17/11/22	<b>Projeto Google For Education - Ferramentas Google + funcionalidades G-mail</b>	23
18/11/22	<b>Projeto Google For Education - Ferramentas Google + funcionalidades G-mail</b>	22
22/11/22	<b>Projeto Google For Education - Google Agenda + Google Meet (gravação, presença e transmissão)</b>	24
24/11/22	<b>Projeto Google For Education - Google Agenda + Google Meet (gravação, presença e transmissão)</b>	22
29/11/22	<b>Projeto Google For Education - Organização Drive (compartilhado e Google Search)</b>	23
01/12/22	<b>Projeto Google For Education - Organização Drive (compartilhado e Google Search)</b>	23
06/12/22	<b>Projeto Google For Education - Google Apresentação (Galeria de modelos) e Google Formulários</b>	24
08/12/22	<b>Projeto Google For Education - Google Apresentação (Galeria de modelos) e Google Formulários</b>	22
13/12/22	<b>Projeto Google For Education - Google Planilhas - 1 (Básico)</b> *Destinado aos colaboradores que não costumam usar planilhas e querem conhecer as funcionalidades básicas.	24

# NÚCLEO DE ACESSIBILIDADE E ATENDIMENTO PSICOPEDAGÓGICO

	2022-1	2022-2	2022
ATENDIMENTOS PSICOLÓGICOS	COLABORADORES: 24	COLABORADORES: 9	33
ATENDIMENTOS PSICOPEDAGÓGICOS E PLANTÃO DE ACESSIBILIDADE	6	19	25
<b>TOTAL DE ATENDIMENTOS NAAP</b>	<b>58</b>		

## Eventos realizados pelo NAAP em 2022:

Recepção Calouros Medicina - Acolhimento Pais;  
 Projeto Saúde Mental - Colaboradores IMEPAC - Centro de Simulação Realística;  
 Projeto Saúde Mental - Colaboradores IMEPAC;  
 Oficinas de Técnicas de Manejo da Ansiedade;  
 Suporte Psicopedagógico - NAAP e NAV;  
 Acolhimento alunos 9º período Psicologia para Estágio Clínico no ambulatório Dr Romes Nader;  
 Acolhimento alunos 10º período Psicologia para Estágio Clínico no ambulatório Dr Romes Nader;  
 Cartilha de Recursos Terapêuticos para Prevenção ao Suicídio  
 Campanha Setembro Amarelo - Divulgação do Acolhimento Psicológico NAAP;  
 Primeiro Fórum Araguaí em Rede: Conectados com a Vida;  
 Cartilha de Recursos Terapêuticos para trabalhar o Luto

### Plantão de Acessibilidade:

Segunda a sexta, das 16h40 às 18h40 (ou conforme a demanda), na Biblioteca do IMEPAC.

Agendamento de atendimentos psicopedagógicos:

<https://naap29.wixsite.com/imepac-na>



acolhimento

# ENSINO, PESQUISA E EXTENSÃO

A indissociabilidade entre ensino, pesquisa e extensão é um dos princípios educacionais previstos no nosso PDI.



# ATIVIDADES DIVERSAS DE INICIAÇÃO CIENTÍFICA:

## 1) Revista Master: Ensino, Pesquisa e Extensão

A Revista MASTER é uma publicação periódica, destinada à divulgação de temas relacionados às diversas áreas do conhecimento. Atualmente, a Revista Master possui Qualis B5 na área Multidisciplinar.

**10 artigos publicados em 2022/01 // 11 artigos publicados em 2022/02**

## 2) Workshop de Iniciação Científica

Evento de natureza científica, com objetivo de incentivar a pesquisa e divulgar as atividades de saúde desenvolvidas junto à sociedade pelo âmbito acadêmico, disseminando assim a socialização do conhecimento entre universitários, professores e comunidade.

**200 alunos envolvidos e 66 trabalhos publicados nos anais em 2022/01**

**126 alunos envolvidos e 41 trabalhos publicados nos anais em 2022/02**

## 3) COEPS (Congresso dos Estudantes e Profissionais de Saúde)

Partindo da ideia de que os serviços de saúde atualmente são definidos através de equipes multidisciplinares, o Diretório Acadêmico Diogo Guimarães (DADG) promove a união de várias áreas da saúde e traz como inovação um congresso voltado para os cursos dessas áreas.

## 4) Programa de Iniciação Científica/ PRO-IC

Número de projetos aprovados: **16 projetos**

Número de alunos bolsistas: **54 alunos bolsistas**

Número de Docentes orientadores: **65 professores**

## 5) Programas de Intercâmbio

O IMEPAC Araguari mantém convênio com instituições estrangeiras de forma a propiciar aos alunos e professores oportunidades para intercâmbios, como meio de proporcionar contato com outras culturas e educação, ampliando sua formação.

Número de alunos que participaram de Intercâmbio em 2022 por curso:

- Medicina 02
- Farmácia 01.

Instituições Conveniadas

Fundación H. A. Barceló

**Institución Tecnológica Colegio Mayor de Bolívar**

Universidad Antonio Nariño

Universidad Bernardo O'Higgins

Universidad Católica de Santa Fé

Universidad Católica de Santa Maria - UCSM

Universidad de Jaén

Universidad Nacional de Rosario

Universidad Peruana Cayetano Heredia - Faculdade de Medicina

Universidade Alberto Chipande

Universidade Católica de Cuyo

Universidade de Salamanca

Universidade Privada de Santa Cruz de la Sierra





**VCOEPS**

CONGRESSO DOS ESTUDANTES  
E PROFISSIONAIS DA SAÚDE

*Cuidados paliativos na formação  
do profissional de saúde:  
humanização em destaque*

26 A 29 DE OUTUBRO

ARACAJU



# POLÍTICA DE EXTENSÃO

O ensino não deve ficar limitado somente à sala de aula ou às instalações da Faculdade, ele deve transpor os muros e se integrar de forma multidisciplinar à comunidade. A extensão do IMEPAC Araguari tem esse papel, de promover a sua aproximação com a comunidade por meio de ações, eventos e projetos que possam transformar a vida das pessoas. É por meio da extensão que desenvolvemos nossa responsabilidade social e ambiental, levando à população de forma gratuita, os conhecimentos construídos em forma de serviços nas áreas dos cursos ofertados. Para orientar e coordenar todas as atividades previstas, o IMEPAC conta com a Coordenação de Extensão, Pesquisa, Pós-Graduação e Cultura (CEPEC).

- Eventos de extensão: 80
- Cursos de extensão: 6
- Projetos de Extensão: 22



## - EVENTOS DE EXTENSÃO

**I. Eventos de Extensão:** ação extensionista pontual, realizada de modo independente de outras modalidades, de impacto e execução em curto prazo.

Inclui: seminário, encontro, conferência, ciclo de debates, exposição, espetáculo, festival, evento esportivo, entre outros.

EVENTOS DE EXTENSÃO					
N.º	Data	Título	Curso(s)	Docente	Alcance de alunos/participantes
1	15/02/21 a 15/02/22	ATRIA: Projeto de Atenção Regular e Integral ao Adolescente	Medicina	Zelma José dos Santos	12 organizadores/ Participantes
2	09/09/2021 a 16/09/2022	Farmac	Medicina	Maria Cláudia Cândida Rodrigues	06 Organizadores 12 Participantes
3	18/10/2021 a 09/06/2022	Ciclo De Palestras - Medicina Intensiva	Medicina	Gustavo Pafume Sá	12 Organizadores/ Participantes
4	02/11/2021 a 06/07/2022	Cafezinho com a Morte	Medicina/ Psicologia	Fabiana Pires Teobaldo	12 organizadores
5	18/03/2022 a 30/11/ 2022	Organização Acadêmica de Sexualidade Humana - O.A.S.H.	Medicina	Ana Helena Bittencourt Alamy	26 participantes
6	22/03/2022	Cafezinho com a morte Palestra - Importância dos Cuidados Paliativos e a multidisciplinaridade	Medicina/ Psicologia	Fabiana Pires Teobaldo	117 Participantes
7	23/03 e 31/03/2022 06/04/2022 e 19/05/2022	Introdução Ao ECG – Destrinchando Os Principais Fundamentos E Alterações Eletrocardiográficas	Medicina	Rodrigo Kamimura de Castro	09 Organizadores 59 Participantes
8	29/03/2022 e 30/03/2022	Campanha de Doação de Sangue na Selecta	Farmácia	Norma Cristina de Souza	11 Organizadores 200 Colaboradores

19	07/04/2022	Dia Internacional da Saúde	Farmácia	Norma Cristina de Souza	10 Organizadores 06 Participantes
10	09/04/2022	Visita Técnica às instalações do Hospital Universitário	Medicina	Henrique Pierotti Arantes	17 Organizadores 78 Participantes
11	09/04/2022	Imersão aos Projetos de Extensão	Medicina	Lucille Garcia Gomes	17 Organizadores 35 Participantes
12	12/04/2022	Simpósio sobre Tuberculose	Medicina	Vanessa Silva Lemos	10 Organizadores 11 Participantes
13	12/05/2022	Comemoração ao Dia da Enfermagem	Enfermagem	Karla Cristina Walter	177 Participantes
14	14/05 e 11/06/2022	Curso de Medicina Baseada em Evidência	Medicina	Alex Miranda Rodrigues	09 Organizadores/ Participantes
15	17,18 e 19 /05/2022	Seminário Científico: Saberes da Inclusão na Pandemia	Pedagogia	Maria Teresa de Beaumont e Laurice Mendonça da Silveira	65 Participantes e 08 Organizadores
16	20/05/2022	Visita Técnica à Superintendência de Água e Esgoto - SAE	Farmácia	Mírian Ribeiro Moreira Carrijo	06 Participantes
17	23/05/2022	Palestra Conhecendo seu Conselho Profissional - CREA - MG	Engenharia Civil e Agronomia	Nathalia Barcelos Cunha	05 Organizadores 142 Participantes
18	24/05 a 21/06/2022	Avaliação de Usabilidade de Manequim de Simulação de Alta Fidelidade Utilizado para Execução de Guia de BIs no Ensino de Estudantes de Medicina	Medicina	Fabricia Torres Gonçalves	05 Organizadores 21 Participantes
19	25/05/2022	Simpósio de Pediatria: Urgência e Emergências Pediátricas	Medicina	Lívia Cataldi Damião	28 Organizadores 57 Participantes
20	26 e 27/05/2022	Jornada de Clínica-Cirurgia	Medicina	Keila Moreira Ribeiro	42 Organizadores 62 Participantes

21	30/05/2022	Simpósio Interligas sobre Hemofilia	Medicina	Rosana de Cassia Oliveira	34 Organizadores 133 Participantes
22	30/05/2022	2º Simpósio On-Line como Reagir em uma Situação de Primeiros Socorros	Medicina	Renato Freitas Urzedo	12 Organizadores 1141 Participantes
23	31/05/2022	Lesões Pulmonares Causadas pelo Uso do Cigarro Elétrico	Medicina	Vanessa Silva Lemos	19 Organizadores 53 Participantes
24	01/06/2022	Orientações sobre Primeiros Socorros na Educação Municipal	Medicina	Renato Freitas Urzedo	10 organizadores 260 participantes
25	02/06 a 04/06/2022	I Jornada de Emergências Clínicas	Medicina	Isabela Mina	65 Organizadores 53 Participantes
26	02/06/2022	Simpósio - Abordagem Cirúrgica da Endometriosis e Profunda	Medicina	João Bosco Chadu Junior	19 Organizadores 20 Participantes
27	07/06 a 18/06/2022	Educação em Saúde da Mulher	Medicina	Helio Humberto de Freitas Junior	10 Organizadores/ Participantes
28	08/06/2022	Abordagem da Violência Sexual em Diferetes Contextos na Prática Clínica	Medicina	William Gebrim Junior	18 Organizadores 97 Participantes
29	10/06/2022	Workshop Sobre a Apneia do Sono e CPAP	Medicina	Vanessa Silva Lemos	22 Organizadores 12 Participantes
30	11/06/2022	Minicurso de Habilidades Médicas na Emergência	Medicina	Rodrigo Ribeiro	06 Organizadores 09 Participantes
31	11/06/2022	Humanização, Promoção à Saúde e Recreação	Medicina	Willian Gebrim Júnior	10 Organizadores 50 (Atendimentos à Comunidade Externa)
32	13/06/2022	Palestra - Doença de Chagas: Complicações Cardíacas e Gastrointestinais	Medicina	Anderson Silveira Duque	22 Organizadores 16 Participantes

33	13/06/2022	Scape Room: Emergências Hipertensivas na Gestação	Medicina	Henrique Pierotti Arantes	04 Organizadores 11 Participantes
34	14/06/2022	Simpósio de Endocrinologia	Medicina	Laís Pereira de Souza	12 Organizadores 14 Participantes
35	14/06/2022	Simpósio de Saúde: Populações Negligenciadas	Medicina	Alex Miranda Rodrigues	23 Organizadores 76 Participantes
36	15/06/2022	Palestra-Programa Família Acolhedora: A Realidade do Programa no Município de Araguari e o Papel do Psicólogo na Equipe Técnica de Referência	Psicologia	Ana Lúcia Costa e Silva	52 Participantes
37	21/06/2022	EMPREPAC: Primeira Feira de Administração de Micro e Pequenos Empreendedores	Administração	Aline Gomes de Oliveira	14 Organizadores 107 Participantes
38	28/06/2022	Simpósio sobre Reumatologia	Medicina	Carina Mori Frade Gomes Chebel	11 Organizadores 23 Participantes
39	29/06/2022	Úlceras de Membros Inferiores	Medicina	Marcondes Antônio de Medeiros Figueiredo	13 Organizadores 25 Participantes
40	30/06/2022	Ação Social sobre a Importância da Prática de Esportes com as Crianças do Bairro Novo Horizonte	Medicina	Eduardo Gomes Espinosa	13 Organizadores (Cerca de 80 pessoas da Comunidade escolar)
41	06/07 e 09/07/2022	Jornada Acadêmica de Tecnologia	Análise e Desenvolvimento de Sistemas - ADS	Cristiane Divina Lemes Hamawaki	06 Organizadores 12 Participantes
42	07/07/2022	Ação Social sobre Sífilis na Atenção Primária	Medicina	Marislene Pulsena Da Cunha Nunes	06 Organizadores 26 Participantes 45 Profissionais de Saúde

43	13/07/2022	Ortopedia e Traumatologia da Coluna: Entendendo a Dor Crônica	Medicina	Eduardo Gomes Espinosa	17 Organizadores 08 Participantes
44	08 a 11/08/2022	Semana Jurídica do Curso de Direito	Direito	Paulo Roberto de Oliveira Santos	04 Organizadores 313 Participantes
45	19/08/2022	Feira das Profissões, Escola Estadual Isolina França Soares	Agronomia e Farmácia	Natália Silva Oliveira e Lorâne Allen Andrade de Assis Vidal	13- sendo 05 estudantes de agronomia e 08 de farmácia (Atuou na apresentação) (Cerca de 150 pessoas da Comunidade escolar)
46	23/08/2022	Simpósio de Correlações Anatomo-Semiológicas do Abdômen	Medicina	Jackeline Ribeiro Oliveira Guidoux	22 Organizadores 16 Participantes
47	29/08 e 05/09/2022	Curso de Medicina Baseada Em Evidência	Medicina	Alex Miranda Rodrigues	16 Organizadores 40 Participantes 09 Palestrantes (alunos do curso de medicina)
48	29/08 a 31/08/2022	Jornada Científica Da Educação Física E Psicologia	Educação e Psicologia	Hugo Ribeiro Zanetti Celso André de Souza Barros Gonçalves	18 Organizadores 29/08/2022: 281 Participantes 30/08/2022: 239 Participantes 165 (Psicologia)+74 (Educação Física) 31/08/2022: 182 Participantes Trabalhos Aprovados para apresentação: 42
49	10/09/2022	Visita Técnica às Instalações do Hospital Universitário Sagrada Família e Bate Papo com o Reitor	Medicina	Henrique Pierotti Arantes	66 Participantes
50	12 e 13/09/2022	IV Semana Científica do Médico Veterinário	Medicina Veterinária	Sílvio André Pereira Mundim	13 Organizadores 85 Participantes

51	15/09/2022	Semana da Biblioteca Senai Araguari	Psicologia	Ana Lúcia Costa e Silva	01 Organizador 12 Participantes (Cerca de 130 pessoas da Comunidade escolar)
52	24/09/2022	Feira das Profissões, Colégio Dom Bosco	Agronomia	Natália Silva Oliveira	03 (Atuou na apresentação) (Cerca de 400 pessoas da Comunidade escolar)
53	04/10/2022	5º Setembro Azul Imapac Educação E Surdez	Psicologia	Laurice Mendonça da Silveira	04 Organizadores 46 Participantes
54	04/10/2022	Palestra: Vida Profissional do Farmacêutico	Farmácia	Lorane Allen Andrade de Assis Vidal	14 Participantes 01 Organizador
55	05 a 07/10/2022	AgroFarm IMEPAC	Agronomia	Natália Silva Oliveira	42 Organizadores 67 Participantes (81 Trabalhos Apresentados)
56	17/10/2022 a 07/12/2022	Cafezinho com a Morte	Medicina, Psicologia e Enfermagem	Fabiana Pires Teobaldo	12 organizadores
57	25, 26 E 27/10/2022	Visita a Instituição Comunidade São Vicente De Paulo	Medicina	Fernando Mattar Accetti	11 Organizadores/ Participantes (Cerca de 25 pessoas da Comunidade atendidas)
58	25, 26 e 27.10/2022	Semana de Negócios Administração, Gestão Hospitalar e Ciências Contábeis	Administração, Gestão Hospitalar e Ciências Contábeis	Cesar Antonio de Oliveira Décio Siciliano Turci	03 Organizadores 137 Participantes
59	26/10/2022	Ciclo De Palestras: A Fisioterapia e seu Campo de Atuação	Fisioterapia	Eleusa Pascoal Rodrigues	25 Participantes
60	31/10/2022	Capacitação do Edital de Pontos	Medicina	Mariana Salomão Daud	11 Organizadores 30 Participantes
61	01/11/2022	Acolhimento e Orientação Psicológica na Escola Estadual Raul Soares	Psicologia	Ana Lúcia Costa e Silva	04 Organizadores/ Participantes (Cerca de 50 pessoas da Comunidade Externa Atendidas)



62	03 a 15/11/2022	Doze Doenças da Atenção Primária à Saúde	Medicina	Marislene Pulsena da Cunha Nunes	12 Organizadores/ Participantes (Cerca de 283 pessoas da Comunidade Alcançadas)
63	05/11/2022	Evento de Extensão sobre Gestão Médica	Medicina	Ricardo de Ávila Oliveira	20 Organizadores 21 Participantes
64	09 e 10/11/2022	Jornada de Fisiologia	Medicina	Vanessa Silva Lemos	13 Organizadores 26 Participantes
65	10 a 16/11/2022	5. <sup>a</sup> Semana de Engenharia e Tecnologia	Engenharia Civil	Raphael Fonseca Dias	17 Organizadores 25 Participantes da Palestra 30 Participantes da Visita Técnica 66 Apresentações de Trabalho 51 Competidores na Competição de Pontes de Palito
66	21/11/2022	Palestra - Lesão Hepática Induzida por Ervas (Hili) e Lesão Hepática Induzida Por Drogas (Dili): Aspectos Essenciais na Prática Médica	Medicina	Leonardo Augusto Dias Nascimento	21 Organizadores 54 Participantes
67	15/12/2022	Projeto Semana da Biblioteca SENAI-Araguari	PSICOLOGIA	Ana Lucia Costa e Silva	02 Organizadores 13 Participantes (Cerca de 150 pessoas da Comunidade escolar)

# AÇÕES POLÍTICO-CULTURAIS E DE INTERNACIONALIZAÇÃO

N °	Data	Título	Curso(s)	Docente	Alcance de alunos/participantes
1	2022	Central de Idiomas Imepac - CIU	-	Mara Filbida	2022/1 470 matriculados
2	10 e 17/03/2022	Trote Universitário Doe Sangue Doe Vida	Medicina	Rosana De Cassia Oliveira	57 Participantes 03 Organizadores
3	04 e 05/04/2022	Arte e Cultura em Foco- Jornada Político - Cultural, Violência Contra a mulher	Medicina	Marcelo Gobbo Junior	09 Organizadores 308 Participantes
4	11/04 2022	Arte e Cultura em Foco- Live: Guerra Da Ucrânia: Geopolítica E Direitos Humanos	Direito	Camilla Fernandes Moreira	562 Participantes
5	30/05 à 01/06/2022	Arte e Cultura em Foco- Cine legal	Direito	Paulo Roberto de Oliveira Santos	721 Participantes
6	14/06/2022	Arte e Cultura em Foco- Bate papo- Intercâmbio IMEPAC	Psicologia	Lucille Garcia Gomes	08 participantes que também organizaram o evento
7	03/07 a 13/07	Política de Internacionalização 24.ª Missão África Edital n.º 04 - 2022/1 ( Juliana Pontes Pinto Freitas)	Todos	Coordenação de Internacionalização (CIN) do Centro Universitário IMEPAC - Leandra Mendes do Vale	2022/1 01 participante

8	01,08 e 15/09/2022	Trote Universitário Doe Vida	Medicina	Rosana de Cássia Oliveira	17 Organizadores 56 Participantes
9	05/09 a 30/09	Se Joga Imepac	Todos e Egressos	Pró-Reitoria de Ensino, Pesquisa e Extensão.	08 Organizadores 19 Participantes 12 Participantes Vencedores 19 Mentores
10	21/09/2022	Arte e Cultura em Foco- Exposição Flores para Você.. Coletas de Relatos sobre Violência e Abuso - Organização Acadêmica de Sexualidade Humana - O.A.S.H	Medicina	Lívia Coutinho Cardoso	26 Organizadores/ Participantes
11	28 e 29/09/2022	Arte e Cultura em Foco- Fórum Direitos Humanos e Desenvolvime nto Sustentável	Coordenação de Extensão, Pesquisa, Pós-Graduação e Cultura- CEPEC	Lucille Garcia Gomes	229 Participantes
12	07/10 a 19/10	Política de Internacionali zação 25.ª Missão África Edital n.º 06 - 2022/2	Todos	Coordenação de Internacionalização (CIN) do Centro Universitário IMEPAC - Leandra Mendes do Vale	2022/2 Não houve participação
13	21/11/2022	Arte e Cultura em Foco- Comemoraçã o do Dia da Consciência Negra: Apresentação Cultural do Moçambique Branco	Coordenação de Extensão, Pesquisa, Pós-Graduação e Cultura- CEPEC	Lucille Garcia Gomes	05 Organizadores/ Participantes

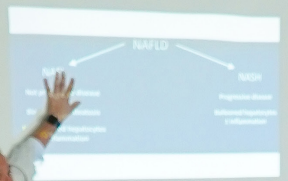

VOLCOM STONE  
ESTD 1997  
TRUE TO THIS

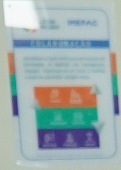

# RESPONSABILIDADE SOCIAL

Somos uma instituição socialmente responsável. Isso significa que nós assumimos um compromisso de atuar de forma ética e contribuir com o desenvolvimento econômico e, principalmente, social de Araguari e região. **Por meio de nossos 22 projetos**, o IMEPAC leva conhecimento e serviços aos que mais precisam, além de promover a formação de profissionais responsáveis que atuam de forma transformadora na sociedade. Confira as atividades realizadas em 2022:

## 1) Projetos de Extensão - Educação Social (Escolinhas Infantis)

Realizado pelo Curso de Pedagogia e congrega três projetos: Educação Social: oferta de Educação Infantil em duas escolinhas mantidas pelo IMEPAC, promovendo o acesso a esse nível de ensino para 62 crianças em situação de risco social, bem como o desenvolvimento colaborativo de atividades práticas para os estudantes de Pedagogia;

## 2) Projeto Ambulatório Dr. “Romes Nader”

No Centro Ambulatorial do IMEPAC, a população tem acesso a diversos atendimentos gratuitos na área da saúde com qualidade e humanização em 37 especialidades médicas diferentes. O Centro Ambulatorial possui 42 consultórios, um anfiteatro totalmente moderno e equipado, salas de aula, centro de convivência e quatro recepções para um rápido atendimento e direcionamento dos atendidos. Em 2022 foram realizados 28.216 atendimentos!

## 3) Expresso Saúde

Buscando atender a demandas de bairros e zonas rurais com pouco ou nenhum acesso a unidades básicas de Saúde, em 2018 foi criado o Expresso Saúde. Com 3 consultórios totalmente equipados e climatizados, a Unidade Básica de Saúde Móvel “Dr. Veloso” visita essas localidades, levando atendimento de qualidade nas mais diversas especialidades médicas. Em 2022 foram feitos os seguintes atendimentos:

Quantidade de Atendimentos		
Cidades	2022/1	2022/2
ARAGUARI	1.436	2.019
ITUMBIARA	766	2.065
TUPACIGUARA	12	0
ROMARIA (APOIO A FESTA EM LOUVOR A NOSSA SENHORA DA ABADIA)	0	1.270

Sem contar nas ações realizadas no Município de Araguari, em prol do: Setembro Amarelo, Outubro Rosa, Novembro Azul e ações também no município de Romaria, no qual envolveu o curso de Enfermagem junto ao apoio da Secretária Municipal de Romaria.

#### **4) Agro IMEPAC**

O projeto propõe conhecer, capacitar e fomentar a atividade agropecuária (pequenos proprietários e trabalhadores rurais) competitiva e organizada, com sustentabilidade social, econômica e ambiental, visando ao aumento da renda, inovação e incremento produtivo, a permanência no campo e, fortalecimento e integração ao agronegócio em Araguari e em torno. Em 2022 foram realizados. Participantes do projeto: 31 estudantes do curso de Medicina Veterinária, 46 estudantes dos cursos de Administração e Ciências Contábeis e 88 participantes da comunidade externa.

#### **5) Inclusão e Cidadania**

Propõe-se promover o acesso à justiça a comunidade, especialmente em situação de vulnerabilidade e risco social; promover a prática da cidadania e educação empreendedora junto a crianças e jovens e oferecer assistência aos micro e pequenos empreendedores das oportunidades de negócio, do estudo da viabilidade: operacional; jurídica-legal; mercadológica e financeira. Participantes do projeto: 69 estudantes do curso de Direito e 150 participantes da comunidade externa.

#### **6) IMEPAC Sustentável**

Proposta multidisciplinar de estímulo à comunidade acadêmica na promoção de ações e práticas que apoiam, valorizam e fortalecem os objetivos e metas dos ODS. Participantes do projeto: 61 estudantes dos cursos de Educação Física, 60 do curso de Enfermagem, 23 estudantes do curso de Fisioterapia, 128 do curso de Medicina, e 1131 participantes da comunidade externa.

4) Psico em ação: Ambulatório de atendimento psicológico em 2022: Atendimento ambulatorial: 135 atendimentos. Psicologia clínica: 2.194 atendimentos.

#### **7) Psico em ação**

Ambulatório da Psicologia que ofertará atendimentos psicológicos e oficinas psicopedagógicas e de psicoeducação a comunidade araguarina e da região. Participantes do projeto: 60 estudantes do curso de Psicologia e 106 atendimentos.

#### **8) Vet em Ação**

Propõe-se promover as ações já realizadas pela clínica Veterinária, bem como, promoção de Campanhas junto a comunidade e criadores e oferta de suporte técnico (administrativo/contábil) a lojas pets e pequenos criadores. Participantes do projeto: 45 estudantes do curso de Medicina Veterinária, e 20 participantes da comunidade externa. Também são realizados atendimentos na Clínica Veterinária, em 2022 foram 1.871 atendimentos, 245 exames e 1.198 procedimentos ambulatoriais.

#### **9) Mover IMEPAC**

Proporcionar atividades e experiências motora, cognitiva, afetiva e social (atividades físicas, dança, prática de esportes, etc), para fins de promoção da integração, da troca de vivências e da construção de identidade de crianças de Araguari e região. Participantes do projeto: 41 estudantes do curso de Educação Física, e 32 participantes da comunidade externa.

#### **10) Vida Ativa**

Projeto que é desenvolvido no Laboratório de Fisiologia e Ambulatório com fins em avaliação física e atendimento em prol de montagem de programas de atividades físicas para saúde e bem estar a comunidade com doenças crônicas. Realizado no Laboratório de Fisiologia com cerca de 150 pessoas da comunidade externa atendidas.

**11) Projeto Gesto Ação**

Propõe-se oferecer ações e atendimento amplo em saúde e cidadania a mulheres em situação de gravidez, puerpério ou com filhos até 2 anos de idade que esteja em condições de vulnerabilidade: adolescentes, negras, refugiadas, portadoras de deficiência, em risco socioeconômico, etc. É um projeto vinculado à International Federation of Medical Students Association, que tem o objetivo realizar trabalhos sociais no campo da saúde com crianças de 3 a 6 anos de idade, visando familiarizá-las a uma atmosfera hospitalar menos ansiogênica, atuando na redução do medo infantil em relação a profissionais de saúde, ambientes e procedimentos médico. Em 2022 foram realizados 286 atendimentos.

**12) Recomeço**

Tendo como cenário a instituição Casa de Davi que é uma casa de passagem para homens adultos expostos ao risco social por estarem em condição de rua, o projeto propõe-se realizar série de ações de promoção de saúde e capacitação deste público específico, com fins em recuperação da autoestima, capacitação profissional e promoção de geração de renda para si e para instituição. Participantes do projeto: 2 estudantes do curso de Agronomia, Engenharia e Medicina Veterinária, e 32 participantes da comunidade externa.

**13) Doce Lar**

Promoção de atividades multidisciplinares para desenvolvimento físico, emocional e intelectual de crianças e adolescentes em situação de risco que estão judicialmente sob tutela da Casa Lar - Beneficência Evangélica Araguari, para possível adoção ou reingresso ao convívio familiar. Participantes do projeto: 26 estudantes do curso de Farmácia e Enfermagem, e 58 participantes da comunidade externa.

**14) Education Against Tobacco**

Cerca de 280 alunos de ensino básico

**15) Núcleo de Prática Jurídica**

Prestação de atendimento jurídico gratuito, em causas cíveis, especialmente à comunidade carente de Araguari. Em 2022 foram realizados 1.974 atendimentos, audiências 213, - SAJ 8º Período - 65 alunos, 9º Período - 76 alunos, 10º Período - 80 alunos, CEJUSC Audiências PAPRE 74 atendimentos. Instituição do Projeto Juridicamente Agasalhado em 2022-1 foi a "Casa de Davi".

**16) IMEPAC Aberta**

14 cursos e média de 16 participantes por curso.

Em 2022, ainda decorrente da Pandemia da COVID-19 os seguintes projetos não tiveram atividades: Projeto (A)colher, Projeto Abertamente, Projeto Brinquedoteca, Projeto Hospital do Ursinho, Recicla IMEPAC e Saúde é Vida.

# INFRAESTRUTURA

O IMEPAC Araguari possui um total de 69 salas de aula, equipadas com quadro de vidro, iluminação artificial e natural, ar-condicionado, climatizadores, ventiladores, projetor multimídia (datashow), telas retráteis, televisores de 75 polegadas, mesa, cadeira, carteiras universitárias (atendendo os aspectos de quantidade de e número de alunos por turma), disponibilidade de equipamentos como notebooks e caixas de som. Todas as salas são acessíveis a pessoas com deficiência e/ou mobilidade reduzida, com indicação de rotas de fuga e saídas de emergência conforme normas legais e políticas de acessibilidade.







## Laboratórios

O IMEPAC possui **25 laboratórios em sua sede**, sendo 4 dos cursos de exatas, 14 dos cursos de saúde, 7 laboratórios de informática, além do Laboratório de Metodologias Ativas utilizado por todos os cursos.

### São eles:

Laboratório de Microbiologia

Laboratório de Química

Laboratório de Farmacotécnica

Laboratório de Fisiologia

Laboratório de Histologia

Laboratório de Anatomia Humana I

Laboratório de Anatomia Humana II

Laboratório de Práticas Interativas 3D

Laboratório de Técnica Dietética

Laboratório Scanner de Lâminas

Laboratório de Embriologia

Centro de Simulação Realística

Laboratório de Física

Laboratório de Mecânica dos Fluidos

Laboratório de Desenho Técnico

Laboratório de Eletrotécnica (criative lab)

Laboratório de Anatomia Animal

Patologia animal

Laboratório de Informática I

Laboratório de Informática II

Laboratório de Informática III

Laboratório de Informática IV

Laboratório Móvel 1

Laboratório Móvel 2

Laboratório Móvel 3

## Laboratórios de Informática

Nome	Quantidade de máquinas
Laboratório de Informática I	29
Laboratório de Informática II	30
Laboratório de Informática III	30
Laboratório de Informática IV	30
Laboratório Móvel 1	30
Laboratório Móvel 2	30
Laboratório Móvel 3	30

- 4 laboratórios fixos - 148 computadores //
- 3 laboratórios móveis – 90 notebooks/cada
- 1 laboratório móvel em cada polo EaD //
- Centro Ambulatorial //
- Biblioteca - 20 computadores.
- Espaço do Empreendedor //
- Sala dos Professores



## Biblioteca

- 10.812 títulos de livros
- 36.114 exemplares de livros
- Livros Base Dados EBSCO: 363
- Biblioteca Grupo A: 2.400 Títulos
- Periódicos Base de Dados EBSCO:18.312
- Minha Biblioteca: 12.603 Títulos

Visando à promoção da Inclusão e Acessibilidade, a Biblioteca do IMEPAC conta com atendimento educacional especializado, disponibilizando os seguintes materiais acessíveis:

- Notebooks e computadores com programa DOSVOX: fone de ouvido
- Scanner de voz
- Lupas de ampliação para baixa visão
- Guia de assinatura
- Teclado em braile
- Prancheta, reglete e punção
- Soroban/Sorobã
- Acervo de livros em braile
- Deit Dicionário Enciclopédico ilustrado trilingue da Língua Brasileira de Sinais
- Material para desenho adaptado
- Calculadora sonora
- Engrossador de lápis e pincéis
- Big Track
- Suporte para livros plano inclinado



**IMEPAC**  
CENTRO UNIVERSITÁRIO