



**Guia de Acesso ao Portal Educacional**  
***CORPO DISCENTE***

*Departamento de Tecnologia da Informação*

*2015*

Este guia possui instruções básicas para realizar o primeiro acesso ao Portal Educacional. Siga atentamente os passos indicados abaixo. Em caso de dúvidas contate-nos pelo e-mail [portal@imepac.edu.br](mailto:portal@imepac.edu.br)

---

## INSTRUÇÕES PARA PRIMEIRO ACESSO AO PORTAL EDUCACIONAL

1- Acesse [www.imepac.edu.br/portal-educacional](http://www.imepac.edu.br/portal-educacional). (ou [imepac.edu.br](http://imepac.edu.br), menu aluno, Portal Educacional).

2- Clique no botão ACESSAR PORTAL.

3- Entre com as seguintes informações:

- **Usuário:** Seu número de matrícula com hífen, por exemplo, 123-654321

- **Senha:** Data de nascimento no seguinte formato: DDMMAAAA

Onde D corresponde ao dia de nascimento com dois dígitos, o M corresponde ao mês de nascimento com dois dígitos e o A corresponde ao ano de nascimento com 4 dígitos.

4- Após realizar o primeiro acesso, será solicitada a alteração de sua senha.

- No campo Senha Atual informe novamente a senha no formato DDMMAAAA

- Nos campos “Nova Senha” e “Confirmar”, informe sua nova senha.

5- Após alterar sua senha, será solicitada a atualização de seu e-mail. Informe seu e-mail atualizado.

6- Será exibida a tela inicial do sistema. Confira seu nome no local específico e clique no link *Educacional* (Figura 3).



## ATENÇÃO!

**Para exibir a janela de contexto é necessário configurar o desbloqueio de pop-ups no navegador que está utilizando.**

Por ser um dos navegadores mais utilizados para acesso ao site institucional exemplificaremos o desbloqueio de popup no Google Chrome. Caso utilize outro navegador pesquise na internet sobre a expressão: “*desbloqueio de popup no nome\_do\_seu\_navegador (Mozilla Firefox, Safari, Internet Explorer, entre outros).*”

Ao clicar no link Educacional note que surgirá o ícone de bloqueio de popup conforme imagem abaixo:

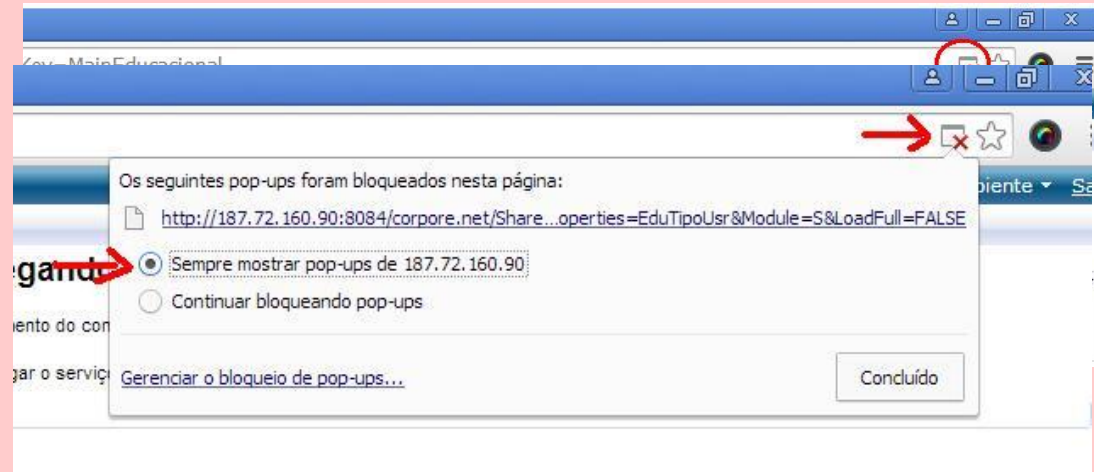

Clique no ícone de bloqueio e selecione a opção “Sempre mostrar pop-ups de 187.72.160.90”. Caso o site não seja recarregado aperte a tecla F5 para que seja exibida a janela a seguir.

7- No primeiro acesso será necessário configurar o contexto de acesso:

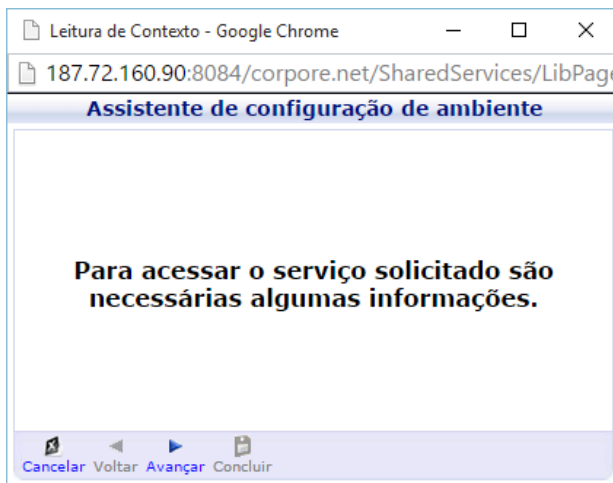

1- Clique em Avançar

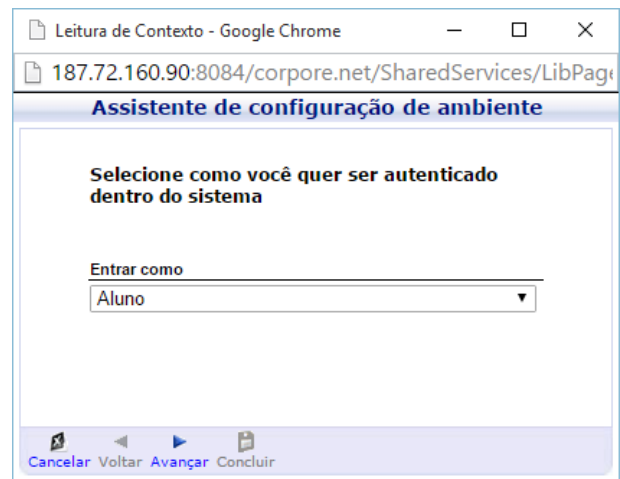

2- Escolha a opção ALUNO e clique em avançar

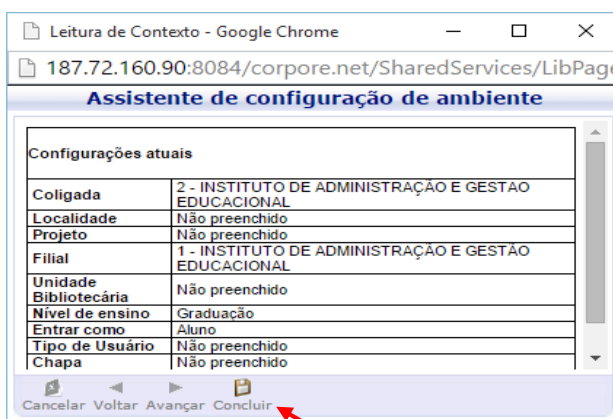

3- Clique em CONCLUIR

A partir de então todos os menus de navegação estarão disponíveis ao lado esquerdo da página.

### Menu de Navegação - Acadêmico

The screenshot shows the 'Quadro de Avisos' (Notice Board) page. On the left, a navigation menu is highlighted with a red box, containing the following items: Acadêmico, Quadro de Aviso, Dados pessoais, Notas de avaliação, Notas/faltas etapas, Frequência diária, Quadro de horários, and Plano de aula. The main content area displays the 'Contexto Educacional' (Educational Context) with fields for 'Curso' (Course), 'Habilitação' (Qualification), 'RA' (Registration Number), and 'Período Letivo' (Academic Year). Below this, the 'Quadro de Avisos' section is titled 'Aviso de frequência' (Attendance Notice) and contains a table with columns for 'Turma' (Class), 'Disciplina' (Subject), 'Nome' (Name), 'Situação' (Status), and 'Percentual de faltas' (Percentage of absences). The table lists several subjects with their respective statuses and absence percentages. A legend below the table indicates that blue squares represent the number of absences near the limit, and red squares represent the number of absences above the limit. The 'Aviso de inadimplência' (Non-compliance Notice) section below it shows 'Nenhum aviso de inadimplência a ser exibido.' (No non-compliance notices to be displayed).

Turma	Disciplina	Nome	Situação	Percentual de faltas
PED02A	10009	Filosofia da Educação II	Matriculado	0,00%
PED02A	10019	História da Educação I	Matriculado	0,00%
PED02A	10071	Psicologia da Educação I	Matriculado	0,00%
PED02A	10072	Métodos para Normalização de Trabalhos Acadêmicos	Dispensado	0,00%
PED02A	10073	Língua Portuguesa II	Dispensado	0,00%
PED02A	10074	Fundamentos da Educação Infantil	Matriculado	0,00%
PED02A	10075	Atividades Complementares - Estudos Dirigidos II	Matriculado	0,00%
PED02A	10076	Formação Docente	Matriculado	0,00%
PED02A	10077	Fundamentos de Sociologia	Matriculado	0,00%

Outras opções do Menu de Navegação

### 8. Opções do Menu de Navegação Acadêmico:

**Quadro de Aviso:** Exibe informações resumidas sobre frequência nas disciplinas em que está matriculado, avisos de inadimplência, dentre outros.

**Dados Pessoais:** Exibe informações como endereço, data de nascimento, e-mail e telefone.

**Notas de Avaliações:** Exibe nota obtida em cada avaliação de cada etapa de cada disciplina. As informações neste link são sempre as mais atuais (assim que o professor digita a nota ela é exibida na disciplina neste link.)

**Notas/Faltas etapas:** Este campo exibe a somatória de notas e faltas em cada etapa, bem como a situação final. Este campo é atualizado somente quando a secretaria da instituição roda uma rotina que é executada em determinado intervalo de tempo.

**Frequência diária:** É possível consulta a frequência em cada aula de cada disciplina.

**Quadro de horários:** Exibe a grade horária do semestre letivo.

**Plano de aula:** Exibe o plano de aula cadastrado pelo professor.

### Outras opções do menu de navegação:

Além dos links relacionados a vida acadêmica do aluno. Também é possível acompanhar o extrato financeiro pelo menu Financeiro e também acessar a AVALIAÇÃO INSTITUCIONAL no link específico.

## PROCESSO DE REDEFINIÇÃO DE SENHA:

1- Clique no link “Esqueceu sua senha?”.



Figura 1: Link: esqueceu sua senha – Portal Educacional

2- Abrirá uma nova janela na qual deve ser informado seu **número de matrícula** no campo usuário (*matrícula deve ser informada no formato: 000-000000*) e seu endereço de e-mail.

2.1- Informações inválidas:

Caso seja retornada a mensagem da Figura 2, solicite a atualização do seu e-mail no sistema acadêmico clicando no botão abaixo:

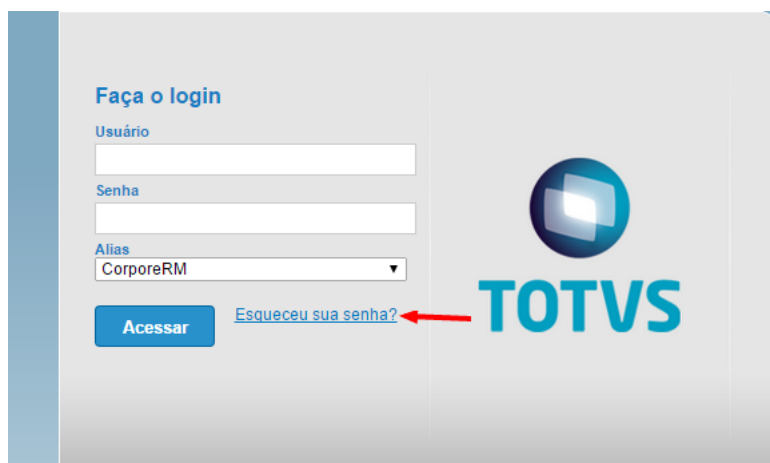
**CLIQUE AQUI PARA  
SOLICITAR ALTERAÇÃO DE E-MAIL**



Figura 2: Mensagem de Erro exibida quando o endereço de e-mail cadastrado no sistema acadêmico não coincide com o endereço informado no formulário de redefinição de senha.

## 2.2- Informações válidas:

Caso o e-mail informado esteja cadastrado no sistema acadêmico, uma mensagem será exibida informando que as instruções para redefinição de senha foram enviadas para seu endereço de e-mail.

3- Abra seu e-mail e verifique se uma mensagem\* do remetente **INSTITUTO DE ADMINISTRAÇÃO E GESTÃO EDUCACIONAL** foi recebida. Abra este e-mail e leia atentamente as instruções contidas no mesmo.

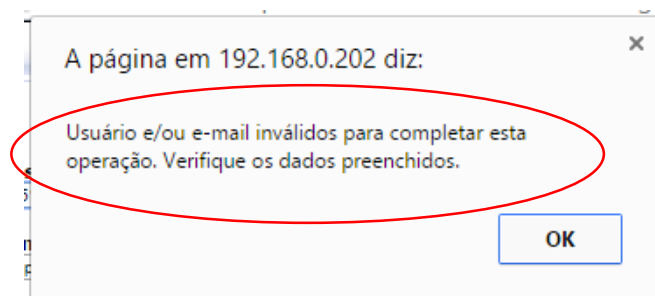
\* Caso o e-mail não esteja na Caixa de Entrada de seu e-mail verifique na caixa de SPAM

4- Localize a mensagem “Para iniciar o processo de alteração da senha Clique Aqui” contido no e-mail e clique no link. Você será redirecionado para uma página na qual é solicitada sua nova senha. Informe sua nova senha e confirme-a no campo específico.

5- Após realizado o procedimento acima você será redirecionado para a página de login novamente. No campo **usuário** informe seu **número de matrícula**, informe sua **senha** que já foi redefinida e clique no botão Acessar.